



# COMUNE DI GIACCIANO CON BARUCHELLA

Provincia di Rovigo

## PROGETTO ESECUTIVO

per lavori di realizzazione del terzo stralcio della pista ciclabile nel  
Comune di Giacciano con Baruchella ~ località Baruchella ~ da zona  
agroindustriale a Centro Commerciale "Il Faro".



TAVOLA:

15

CONFORMITA' BARRIERE ARCHITETTONICHE

REVISIONE:

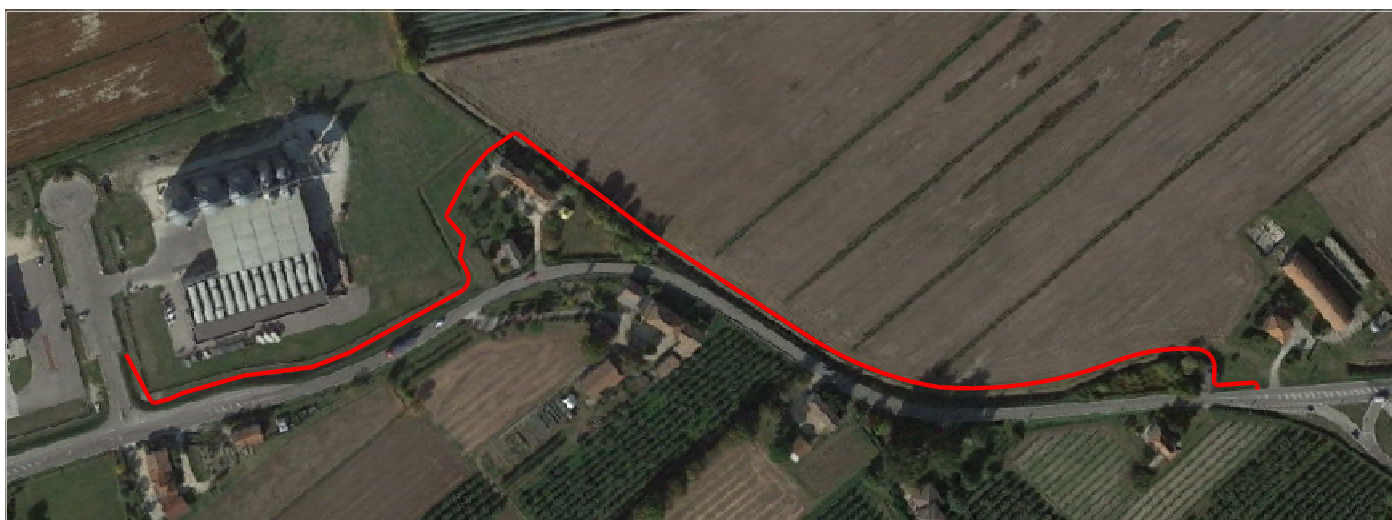
DATA:

DESCRIZIONE:

Il Tecnico Incaricato:

Bordin Ing. Massimo



San Bellino Giugno 2023

STUDIO TECNICO ING. MASSIMO BORDIN

Via Borgo Battisti n° 71 - 45020 - San Bellino (RO) Tel. e Fax 0425/703390 e-mail: [info@studioingbordin.net](mailto:info@studioingbordin.net)

San Bellino, lì Giugno 2023

**Spett.le**  
**AMMINISTRAZIONE COMUNALE**  
**DI GIACCIANO CON BARUCHELLA**  
**Piazzale G. Marconi n° 1**  
**45020 - Giacciano con Baruchella (RO)**

**OGGETTO:** *LAVORI DI REALIZZAZIONE DEL TERZO STRALCIO DELLA PISTA CICLABILE, DALLA ZONA AGROINDUSTRIALE AL CENTRO COMMERCIALE IL FARO – VIA O. SCAVAZZA – STRADA REGIONALE S.R. 482.*

*CODICE CUP: H51B22001350006*

***PROGETTO ESECUTIVO***

Il sottoscritto progettista **BORDIN Ing. MASSIMO** con studio tecnico in Via Borgo Battisti n° 71 di San Bellino, in conformità a quanto disposto dal comma 4 dell'art. 77 del DPR 6 giugno 2001, n° 380

**DICHIARA**

sotto la propria responsabilità che il progetto di cui alla presente domanda relativo alla realizzazione di nuovo tratto di pista ciclabile che collega la zona agro-industriale all'area antistante il Centro Commerciale IL FARO – Strada Regionale S.R. 482 è conforme a quanto disposto dalla normativa vigente in materia di superamento delle barriere architettoniche.

Il Progettista  
**BORDIN Ing. MASSIMO**



Si allega alla presente:

- relazione tecnica;
- copia documento d'identità.



## **RELAZIONE TECNICA**

### **DESCRITTIVA DELLE SOLUZIONI PROGETTUALI DELLE OPERE PREVISTE PER L'ELIMINAZIONE DELLE BARRIERE ARCHITETTONICHE SU NUOVO TRATTO DI PISTA CICLABILE**

\*\*\*

Il **Comune di GIACCIANO CON BARUCHELLA**, a seguito precedenti interventi di realizzazione di piste ciclabili che si sono sviluppate dall'attraversamento della Fossa Maestra su Via Contarina sino all'innesto con la strada Comunale F.lli Filzi con allacciamento all'area cimiteriale di Baruchella e dal collegamento tra la Via Spizzenetto alla zona agro-industriale in Via O. Scavazza – Strada Regionale S.R. 482, si intende ora eseguire un ulteriore tratto di pista ciclabile che metta in comunicazione la zona agro-industriale all'area antistante il Centro Commerciale IL FARO.

Dagli elaborati progettuali risulta che la pista ha una larghezza costante di ml. 2,50, ad esclusione di due piccoli tratti in prossimità dell'attraversamento dello Scolo Consorziale Lora per i quali la larghezza è prevista di ml. 2,00; il collegamento alle vie comunali avviene in piano e la pista nel suo complesso segue l'andamento naturale del terreno, ubicata, per il tratto iniziale, longitudinalmente al nastro stradale della S.R. 482, e da questa posta ad una distanza minima di sicurezza di ml. 1,40 circa e per la restante parte allo scolo "Lora" mantenendo una distanza minima di ml. 2,00 dal ciglio dello stesso.

Ora, come desumibile dagli elaborati architettonici del progetto esecutivo e dalle relazioni generale e tecnica, l'intervento proposto risulta conforme ai criteri di accessibilità, visitabilità e superamento delle barriere architettoniche secondo le modalità di cui alla DGRV n°1428 del 06.09.2011 allegato 1 sezione VI; in modo particolare l'accessibilità e la visibilità alle opere previste da parte delle persone diversamente abili.

San Bellino, lì Giugno 2023

Il Progettista  
BORDIN Ing. MASSIMO

